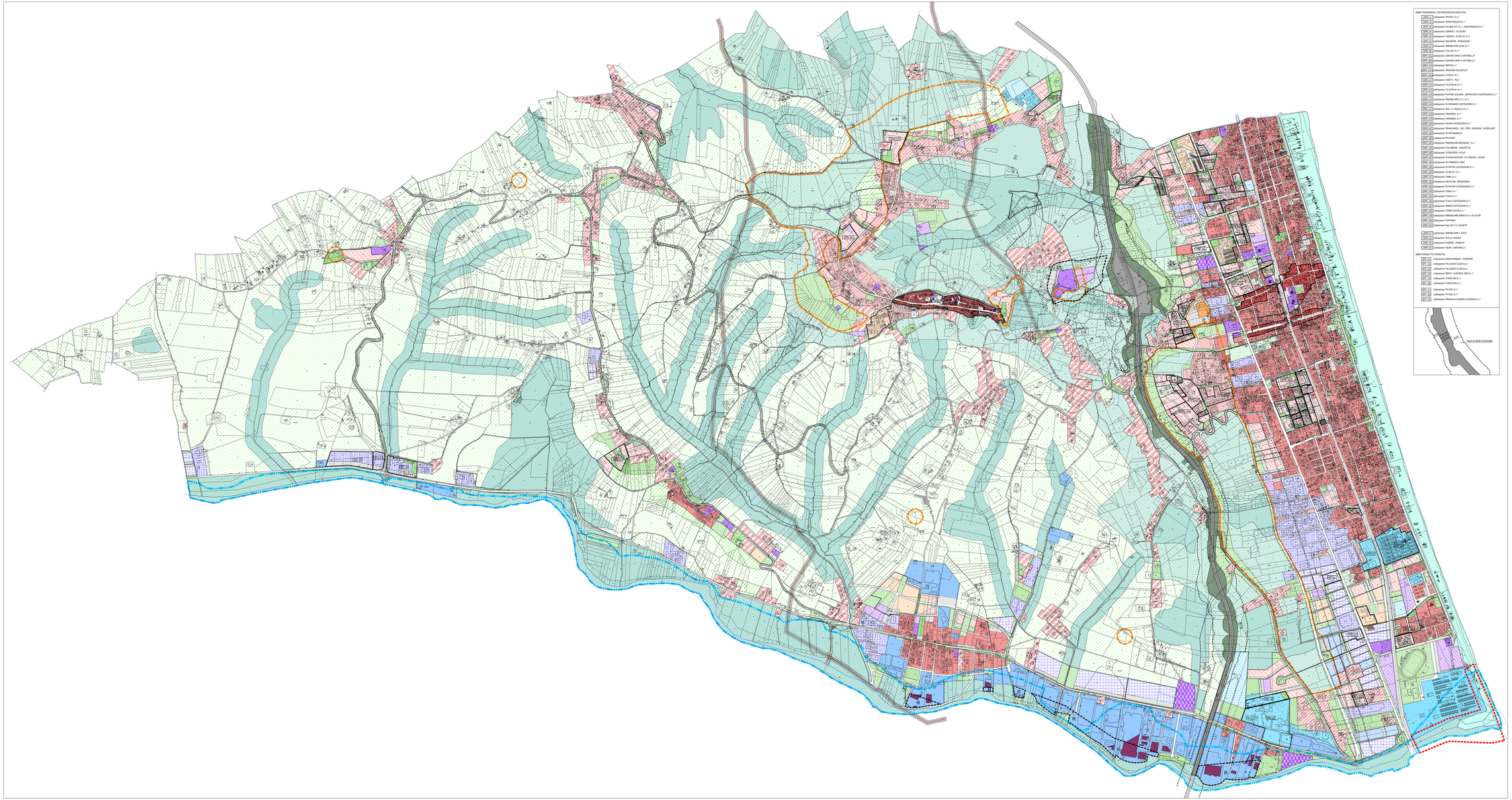
AMBIT RESIDENZIALI CON PREDISPOSIZIONI ESECUTIVE
AMPE 1a Lottizzazione "STRADA S.U.C."
AMPE 1b Lottizzazione "GRAN ROQUEES S.r.l."
AMPE 1c Lottizzazione "GLOBAL R.E. S.r.l. - GRAN ROQUEES S.r.l."
AMPE 1d Lottizzazione "CARELLI - FILLICONI"
AMPE 1e Lottizzazione "LIBERATI - DI GILE S.r.l."
AMPE 1f Lottizzazione "VALANTRI - SPINACRONI"
AMPE 1g Lottizzazione "MARCIALANE VEGA S.r.l."
AMPE 1h Lottizzazione "COLLEG S.r.l."
AMPE 1i Lottizzazione "CIMONE DARIO E ANTONELLA"
AMPE 1j Lottizzazione "CIMONE DARIO E ANTONELLA"
AMPE 1k Lottizzazione "REITIA S.r.l."
AMPE 1l Lottizzazione "MARCONI CLAUDIO"
AMPE 1m Lottizzazione "COSCOL S.r.l."
AMPE 1n Lottizzazione "LABUTI - PILLI"
AMPE 1o Lottizzazione "CO.STRUK S.r.l."
AMPE 1p Lottizzazione "CO.STRUK S.r.l."
AMPE 1q Lottizzazione "PAVONE GIULIANA - ZAPPACOSTA COSTRUZIONI S.r.l."
AMPE 1r Lottizzazione "MARCIALANE C.T.L. S.r.l."
AMPE 1s Lottizzazione "DI SIMMAKO COSTRUZIONI S.r.l."
AMPE 1t Lottizzazione "ROCI, G. ANGELO S.r.l."
AMPE 1u Lottizzazione "VAN CREDIS, S.r.l."
AMPE 1v Lottizzazione "VAN CREDIS, S.r.l."
AMPE 1w Lottizzazione "SAVIN COSTRUZIONI S.r.l."
AMPE 1x Lottizzazione "BENVAGNALI - DEL TORO - RAPAGNA - BUSSOLARI"
AMPE 1y Lottizzazione "DI PIETRANGELO"
AMPE 1z Lottizzazione "PICCIONI"
AMPE 1aa Lottizzazione "MARCIALANE MEGAMEN S.r.l."
AMPE 1ab Lottizzazione "CALVARESE - CHIAVETTA"
AMPE 1ac Lottizzazione "CONCORDIA CLAUDI"
AMPE 1ad Lottizzazione "DI SCANIO-STURA - DI LORENZO - SAVINI"
AMPE 1ae Lottizzazione "DI SIMMAKO CLAUDI"
AMPE 1af Lottizzazione "DI PIETRO COSTRUZIONI S.r.l."
AMPE 1ag Lottizzazione "DI ISE S.r.l."
AMPE 1ah Lottizzazione "CIMAL S.r.l."
AMPE 1ai Lottizzazione "MATALONI - GERMANIDAI"
AMPE 1aj Lottizzazione "DI PIETRO COSTRUZIONI S.r.l."
AMPE 1ak Lottizzazione "CIMAL S.r.l."
AMPE 1al Lottizzazione "TOSSI S.r.l."
AMPE 1am Lottizzazione "FRA.M COSTRUZIONI S.r.l."
AMPE 1an Lottizzazione "MARSI COSTRUZIONI S.r.l."
AMPE 1ao Lottizzazione "TORRA FELICE S.r.l."
AMPE 1ap Lottizzazione "MARCIALANE BIANCO S.r.l. ED ALTRI"
AMPE 1aq Lottizzazione "CAPRABIF"
AMPE 1ar Lottizzazione "Nap. Del C.C. del 98/97"
AMPE 1as Lottizzazione "MARCIALANE S. ESILE"
AMPE 1at Lottizzazione "COLLE FAUSQF"
AMPE 1au Lottizzazione "PAMEDE - FRANCAT"
AMPE 1av Lottizzazione "SUAM - SANTARELLA"
AMBITI PRODUTTIVI OPERATIVI
APO 1.1 Lottizzazione "VIDEO BUBBAH - EUROCRIM"
APO 1.2 Lottizzazione "VILLAGIO CLUB S.a.s."
APO 1.3 Lottizzazione "VILLAGIO CLUB S.a.s."
APO 1.4 Lottizzazione "MAGO - EUROCEL ZERO S.r."
APO 1.5 Lottizzazione "CHRISTIAN S.r."
APO 1.6 Lottizzazione "CHRISTIAN S.r."
APO 1.7 Lottizzazione "PA COL S.r."
APO 1.8 Lottizzazione "PA COL S.r."
APO 1.9 Lottizzazione "MAGGIA & DI MARCO EUGENIO S.r."
Fascia di rispetto Autostrade
Zone A AMBITI CULTURALI ED AMBIENTALI
A1 centro antico
A2 edifici o complessi di valore architettonico
A3 complessi edilizi ed edifici di interesse storico-architettonico e documentale
A4 aree di interesse archeologico
A4a aree di beni archeologici perduti (vincolo diretto ex L. 1089/39)
A4b aree di rispetto archeologico (vincolo indiretto ex L. 1089/39)
A4c ambiti di attenzione archeologica
Perimetro vincolo ex L. 1089/39
A5 ambiti di recupero edilizio e riqualificazione urbana
Zone B AMBITI EDIFICATI DI RECENTE FORMAZIONE
B1 insediamenti intensivi
B1a ordinari
B1b fronte mare o ordinari
Fabbricati sottoposti alla prescrizione del parere della Commissione Urbanistica Comunale del 30.12.2011, e sono delle DCC n.1 del 25.01.2016
B2 insediamenti estensivi
B3 insediamenti aperti di forziga o in via di consolidamento
B4 insediamenti P.E.E.P.
Zone C AMBITI DI ESPANSIONE RESIDENZIALE E DI RIQUALIFICAZIONE URBANA
C1 ambiti di espansione residenziale pubblica
C2 ambiti di espansione residenziale privata
Zone D AMBITI A DESTINAZIONE PRODUTTIVA
D1 insediamenti produttivi e cantieri industriali/artigianali
D1a industriali/artigianali di consolidamento
D1b industriali/artigianali di nuova formazione
D2 insediamenti produttivi e cantieri artigianali/commerciali/direzionali
D2a artigianali/commerciali/direzionali di consolidamento
D2b artigianali/commerciali/direzionali di nuova formazione
D3 insediamenti produttivi e cantieri turistico-ricettivi/alberghieri
D3a turistico-ricettivi/alberghieri esistenti
D3b turistico-ricettivi/alberghieri di nuova formazione
D4 strutture ricettive all'aria aperta
D4a campeggi e villaggi turistici esistenti
D4b campeggi e villaggi turistici di nuova formazione
D5 attrezzature generali a servizio degli insediamenti produttivi
D6 fascia ferroviaria
D7 zona di servizio della pesca
Zone E ZONE AGRICOLE E TERRITORIO RURALE
E1 territorio rurale di particolare pregio ambientale
E1a ambiti fluviali o della vegetazione ripariale e di rilevo idrogeologico
E1b ambiti di tutela e valorizzazione del patrimonio ambientale e paesaggistico
E2 produzione agricola
E3 aree agricole di contatto con il territorio urbanizzato
E4 aree agricole per il rivolmo degli insediamenti
E5 aree agricole di supporto a concentrazione
Zone F ZONE DESTINATE A VERDE URBANO
F1 verde pubblico ed attrezzato
F1a verde pubblico ed attrezzato esistente
F1b verde pubblico ed attrezzato di progetto
F2 aree per attività e attrezzature sportive
F3 verde privato
F4 ville e parchi (VP) vincoli CHE
F5 verde di rispetto vincolato
Zone G AREE DESTINATE ALLE ATTREZZATURE PUBBLICHE E/O D'INTERESSE PUBBLICO
G1 attrezzature pubbliche di interesse generale
G1a attrezzature pubbliche di interesse generale esistenti
G1b attrezzature pubbliche di interesse generale di progetto
Chiesa
Cimitero
Servizi scolastici
G2 impianti tecnologici
Zone M INFRASTRUTTURE E SERVIZI PER LA MOBILITA'
M1 strade (VI vedi CS)
M2 attrezzature di servizio alla mobilità
M3 parcheggi pubblici ed di uso pubblico
M4 piste ciclopedonale
M5 aree di sosta/ delle infrastrutture territorali
Perimetri
AZU ambiti soggetti a disegno urbano
AMPE n. Ambiti Residenziali con Prescrizioni Esecutive
attuati
non attuati
APO n. Ambiti Produttivi Operativi
attuati
non attuati
APN n. Ambiti per Programmi Negoziali
APN n.
APS n. Ambiti interessati da Programmi Strategici (cf. vicol CS)
APS n.
Ambiti sottoposti a prescrizione PEDA
Piani a Progetti Unico o Varianti ambientali e paesistico ex CTTP - Foce del Salinello
Vincolo di rispetto cimiteriale
Cave
Cave
Cave